

ワークフロー管理システム for dbSheetClient

文書管理&承認システム
(dbSheetClient アプリケーション)

各種申請、承認の電子化を実現

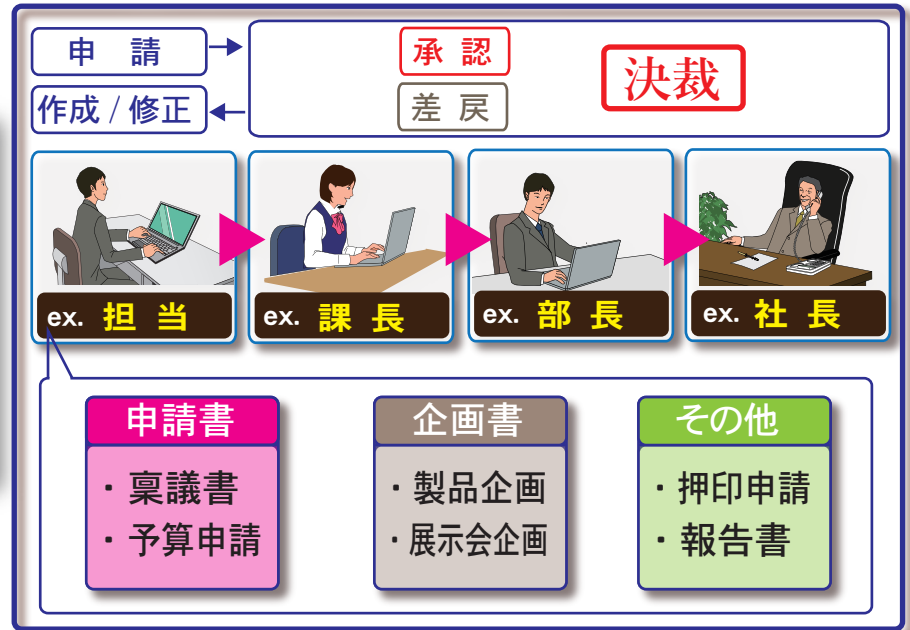
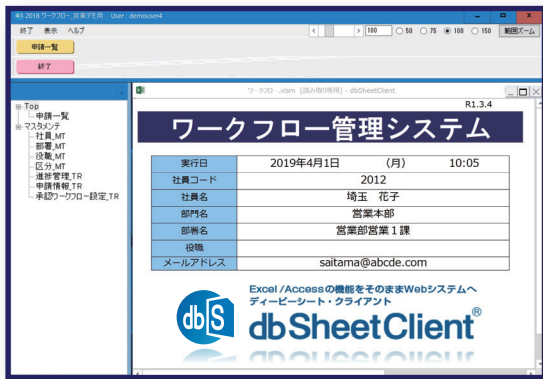

製品特徴

- ・ dbSheetClient のサンプルアプリケーションで、ワークフロー機能開発時の活用に最適です。
- ・ 申請書の標準フォームを実装しています。
- ・ フォームは「dbSheetClient 開発版」にて自由に追加、変更出来ます。
- ・ 承認ステップは最大 10 人、承認パターンは無制限に登録可能（承認者を個別に変更も可能）。
- ・ 添付ファイルは 10 個まで OK、ファイルは全てサーバーで管理、添付ファイルをクリックして確認可能。
- ・ 申請、却下、承認と同時に該当者向けにメールが作成されます（受信者は URL クリックで起動）。
- ・ 「申請」を行うと、申請中のデータは修正することができません。
- ・ 申請書類の進捗状況が一目で分かります。
- ・ 承認ボタンをクリックすると、承認が実行されて、印鑑が押され、承認のコメント記入を求めてきます。
- ・ 汎用的な DB を使用しますので、他システムとの連携も容易です。
- ・ ワークフロー以外の業務でも使えます。

※別途dbSheetClientが必要です。

システム概要

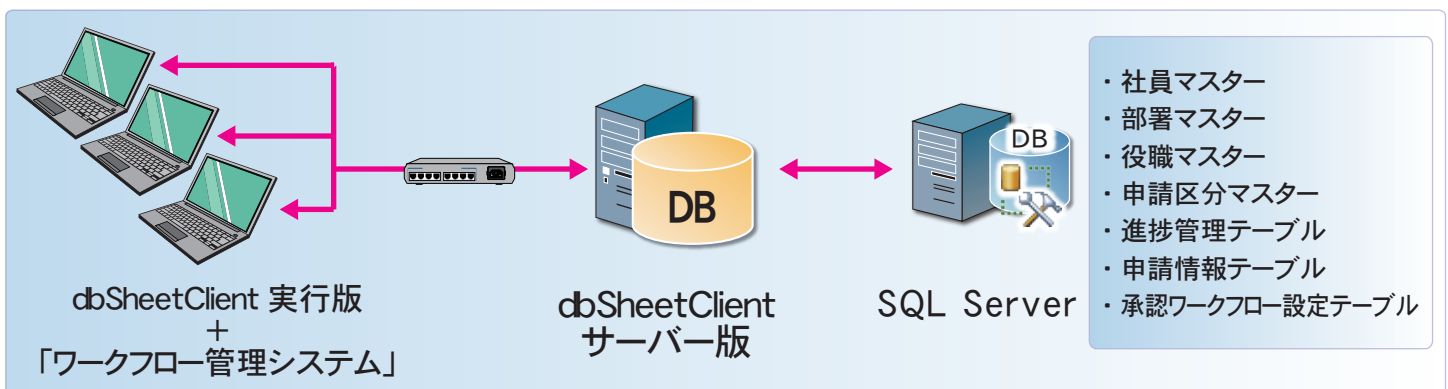

dbS 「ワークフロー管理システム」の基本的な流れ

基本的な流れ

① 申請一覧を起動

ワークフロー申請一覧

承認パターン (ルート)

② 新規作成 ②' 流用作成 ② 修正 / 変更

⑤ 申請書等の送信

申請メール

・各メールは自動作成
・メール内のURLをクリック
で申請書を起動

差戻メール

③ 承認パターンの選択

承認申請

申請書等の作成

ex. 担当

添付ファイル (10 個まで可能)



⑥ 承認 ▶▶ 決裁

⑥' 差戻し

承認

決裁

ex. 課長

ex. 部長

ex. 社長

製品価格 (税別価格)

- ・ワークフロー管理システム 30万円～
- ・技術支援料 10万円～

※別途dbSheetClientが必要です。

開発元: 株式会社ニューコム <https://www.newcom07.jp>

【東日本】本社

住所: 〒330-0061 さいたま市浦和区常盤 7-3-16 ジブラルタ生命浦和ビル 3 階
電話: 048-815-8460 E-Mail: ncm.contact@newcom07.jp

【西日本】大阪営業所

住所: 〒532-0011 大阪市淀川区西中島 3-8-15 EPO 新大阪ビルディング 12階
電話: 06-6838-7270 E-Mail: ncm.osaka@newcom07.jp

【中日本】名古屋営業所

住所: 〒460-0002 名古屋市中区丸の内 2-19-32 Pinetree ビル 5 階
電話: 052-265-8089 E-Mail: ncm.nagoya@newcom07.jp

このリーフレットは2019年 10月現在のものです。

株式会社ニューコム <https://www.newcom07.jp>

※Excel / Access はマイクロソフト社の商標または登録商標です。

その他記載の各社の社名、製品名およびサービス名は、各社の商標または登録商標です。